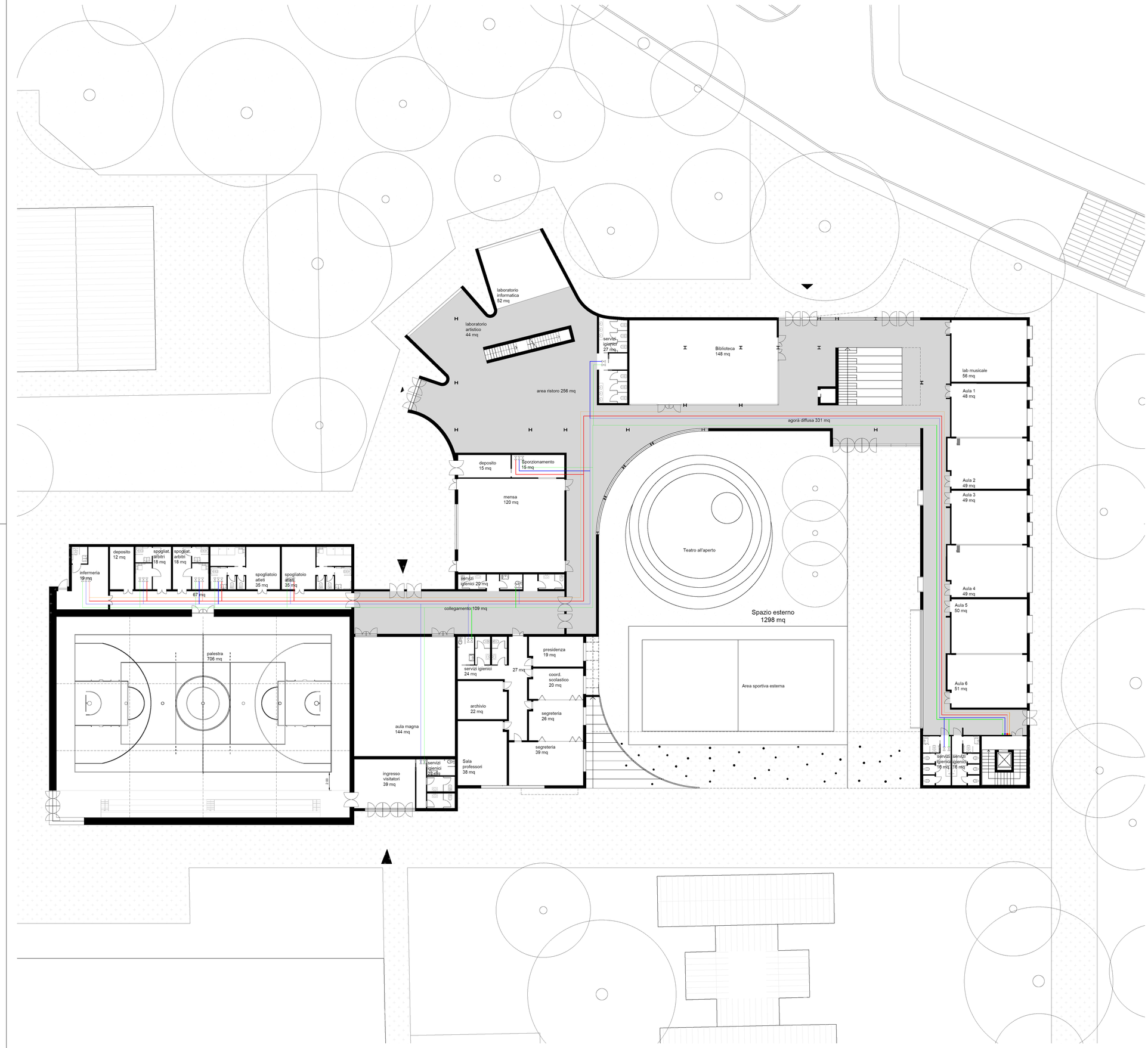

COMUNE DI CASTEL MAGGIORE (BO)

3° Settore LL.PP. e Ambiente

DEMOLIZIONE E RICOSTRUZIONE DELLA SCUOLA SECONDARIA INFERIORE "D. PELAGALLI"

RESPONSABILE UNICO DEL PROCEDIMENTO:

.....

Geom. Lucia Campana
Via Matteotti 10 - 40013_Castel Maggiore (BO)
mail: lavori.pubblici@comune.castel-maggiore.bo.it
pec: comune.castelmaggiore@cert.provincia.bo.it
T +39 0516386751

PROGETTAZIONE INTEGRATA E COORDINATA:

S.B.ARCH. Studio Bargone Architetti Associati
15, via DEL COLLE DI MEZZO
I_00143 Roma (RM)
T +39 06 51981103, F +39 0742 357775
email. info@studiobargone.it
pec: federico.bargone@archiworldpec.it

S.B.ARCH. Bargone Architetti Associati Roma (RM)
Arch. **Federico BARGONE**
Arch. **Francesco BARTOLUCCI**
Arch. **Enrico AULETTA**
Arch. **Gianluca PELIZZI**
Per. Ind. **Giorgio DEMOFONTI**

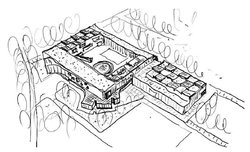

OGGETTO: STUDIO DI FATTIBILITÀ TECNICA ED ECONOMICA	DATA Marzo 2021	DIS	34 PP-I_4.9
TAVOLA: IMPIANTI IDRICI - Adduzione acqua Pianta Piano Terra	SCALA 1:200		

NOTE:

REV: